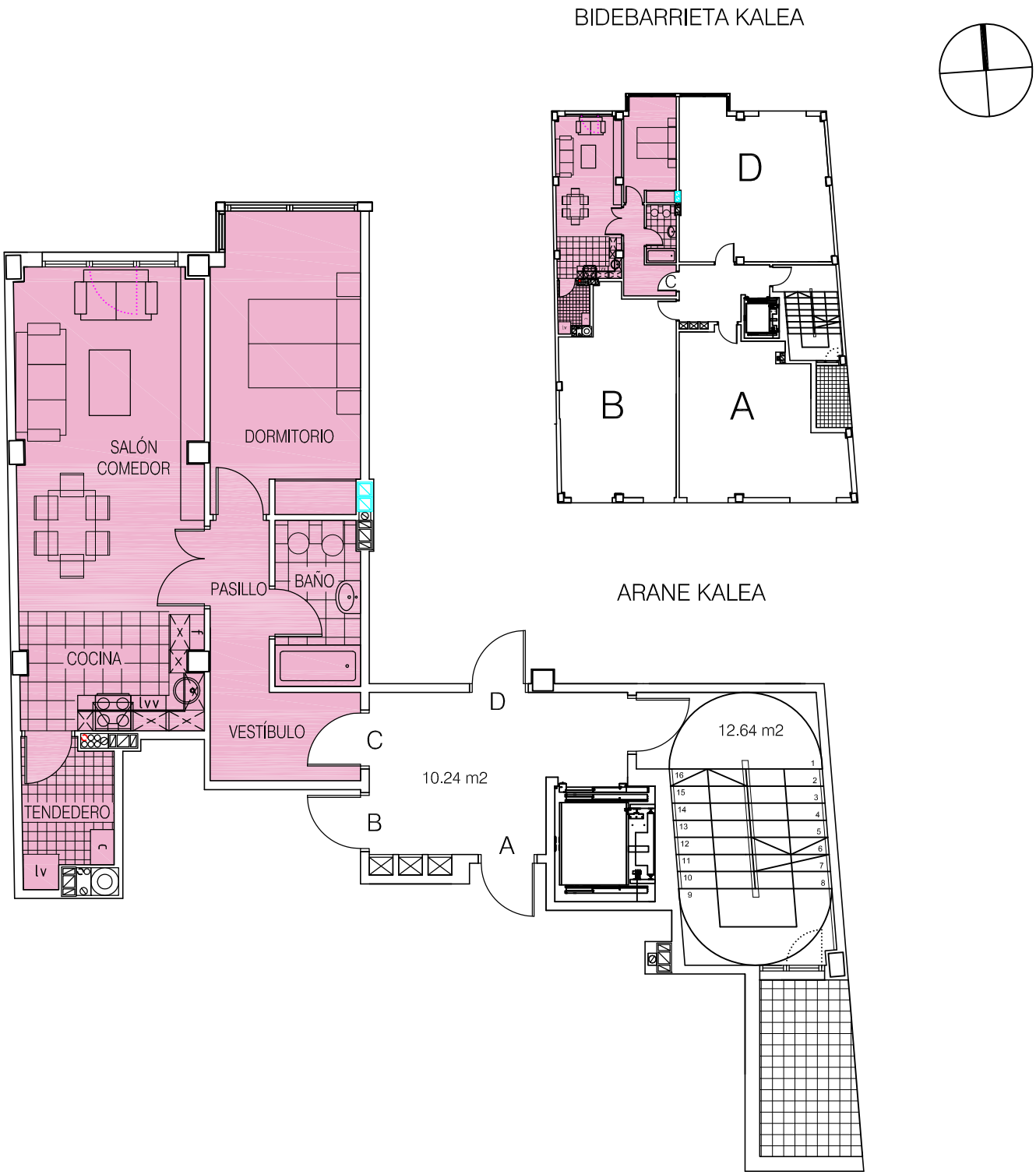

PLANTA 1ª, 2ª, 3ª, 4ª, 5ª y 6ª C

- SALÓN COMEDOR : ---------- 18,42 m2
- DORMITORIO 1 : ---------- 12,79 m2
- COCINA : ---------- 6,15 m2
- TENDEDERO : ---------- 3,50 m2
- BAÑO : ---------- 4,05 m2
- VESTÍBULO : ---------- 3,82 m2
- PASILLO : ---------- 2,92 m2

- SUPERFICIE ÚTIL : ---------- 51,65 m2
- SUPERFICIE CONSTRUIDA : ------ 58,88 m2

B I D E B A R R I E T A nº 32 0 1 2 5

A4 1/100