

FACHADA ESTE

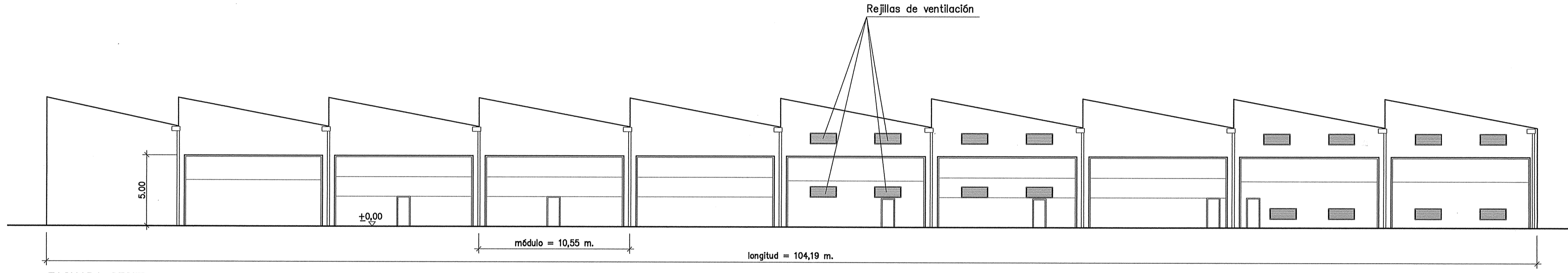

FACHADA OESTE

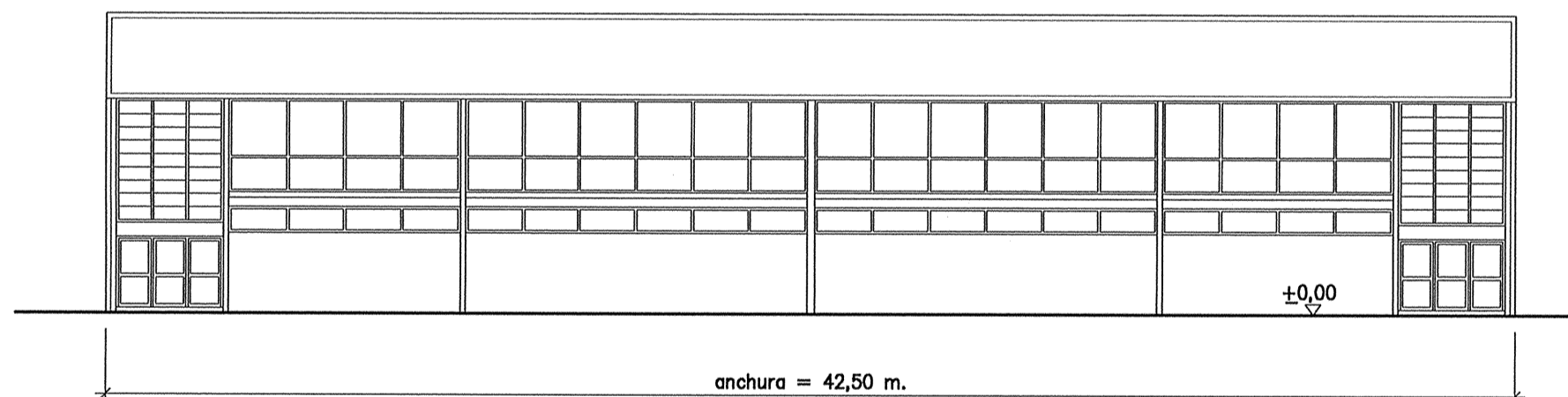

FACHADA NORTE

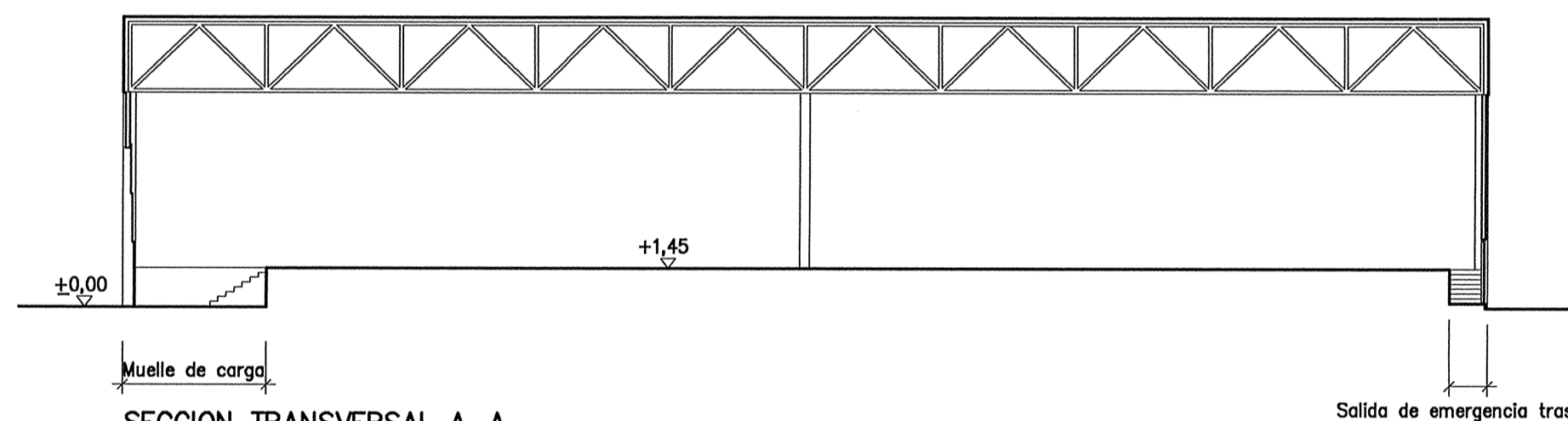

SECCION TRANSVERSAL A-A

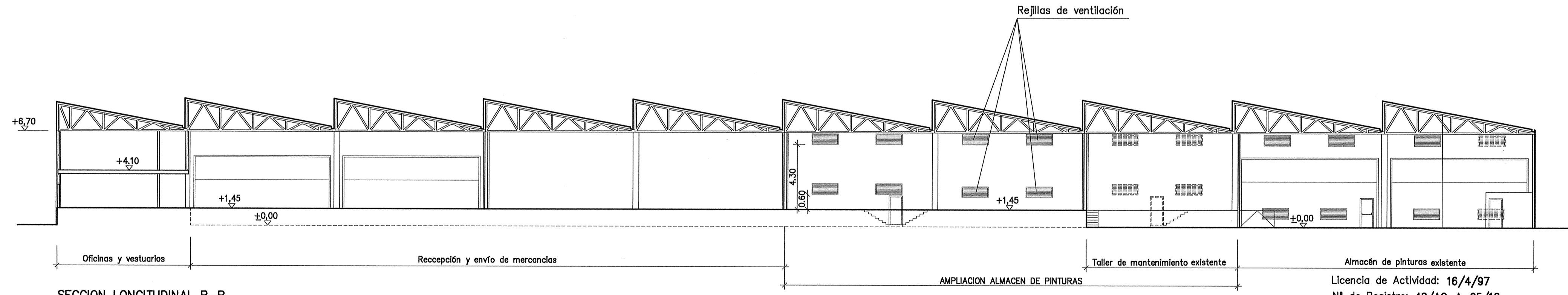

SECCION LONGITUDINAL B-B

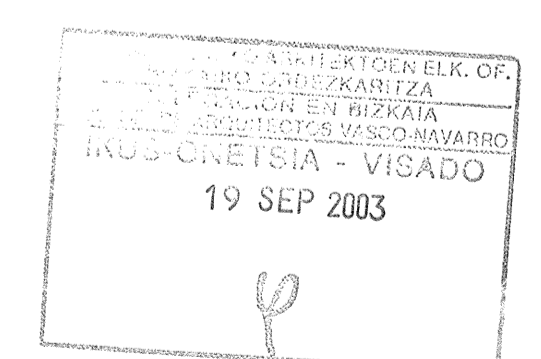

PLANOS FIN DE OBRA – SEPTIEMBRE 2.003

Licencia de Actividad: 16/4/97  
Nº de Registro: 48/AQ-A-95/12

PROYECTO EJECUCION: REFORMA NAVE INDUSTRIAL PARA AMPLIACION ALMACENAMIENTO DE PINTURAS Y SALA DE MEZCLAS POLIGONO TRAÑA-PADURA PABELLON B. ABADIÑO-BIZKAIA

PROPIETARIO: TEISA (TRANSPORTES INTERNACIONALES S.A.) SEPTIEMBRE 2.003

PLANO N° <b>5-1</b>	PLANO DE: REFORMA FACHADAS Y SECCIONES	ESCALA 1/200 SUSTITUYE A N°5 SUSTITUIDO POR
------------------------	--	---

ARQUITECTO: JAVIER MONTESINOS SANZ

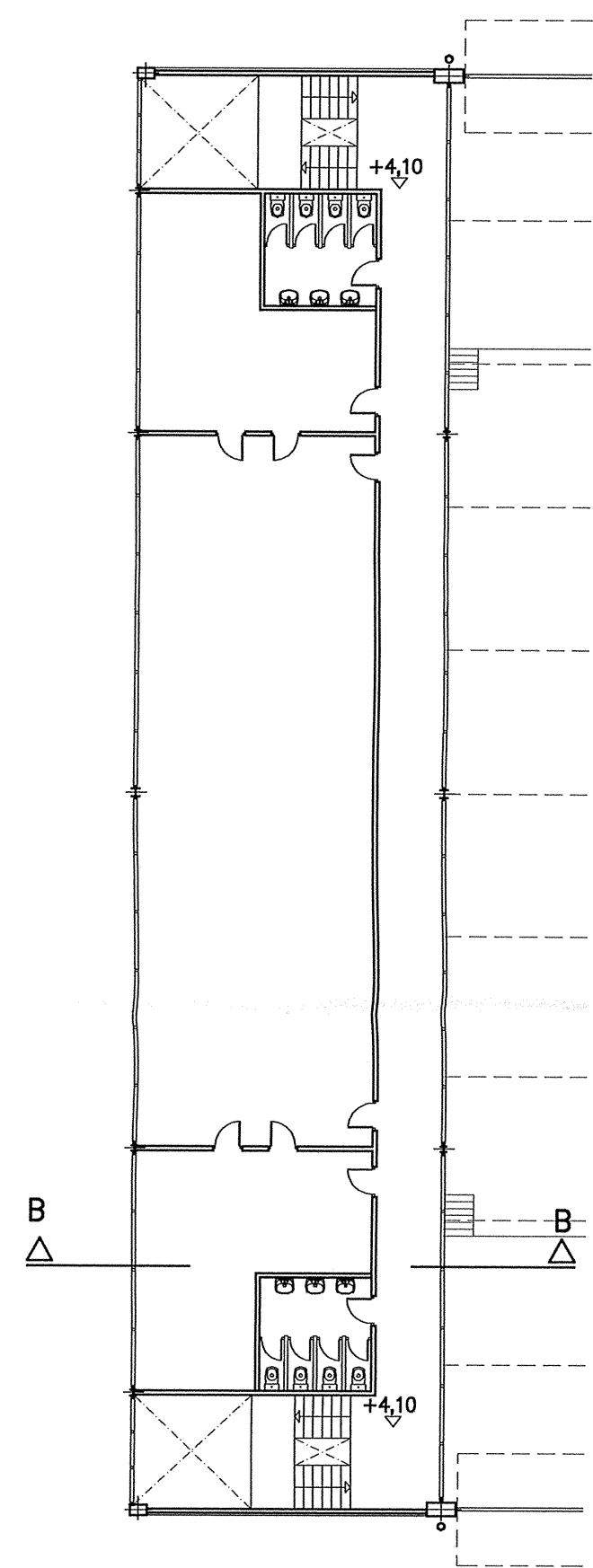

PLANTA PRIMERA

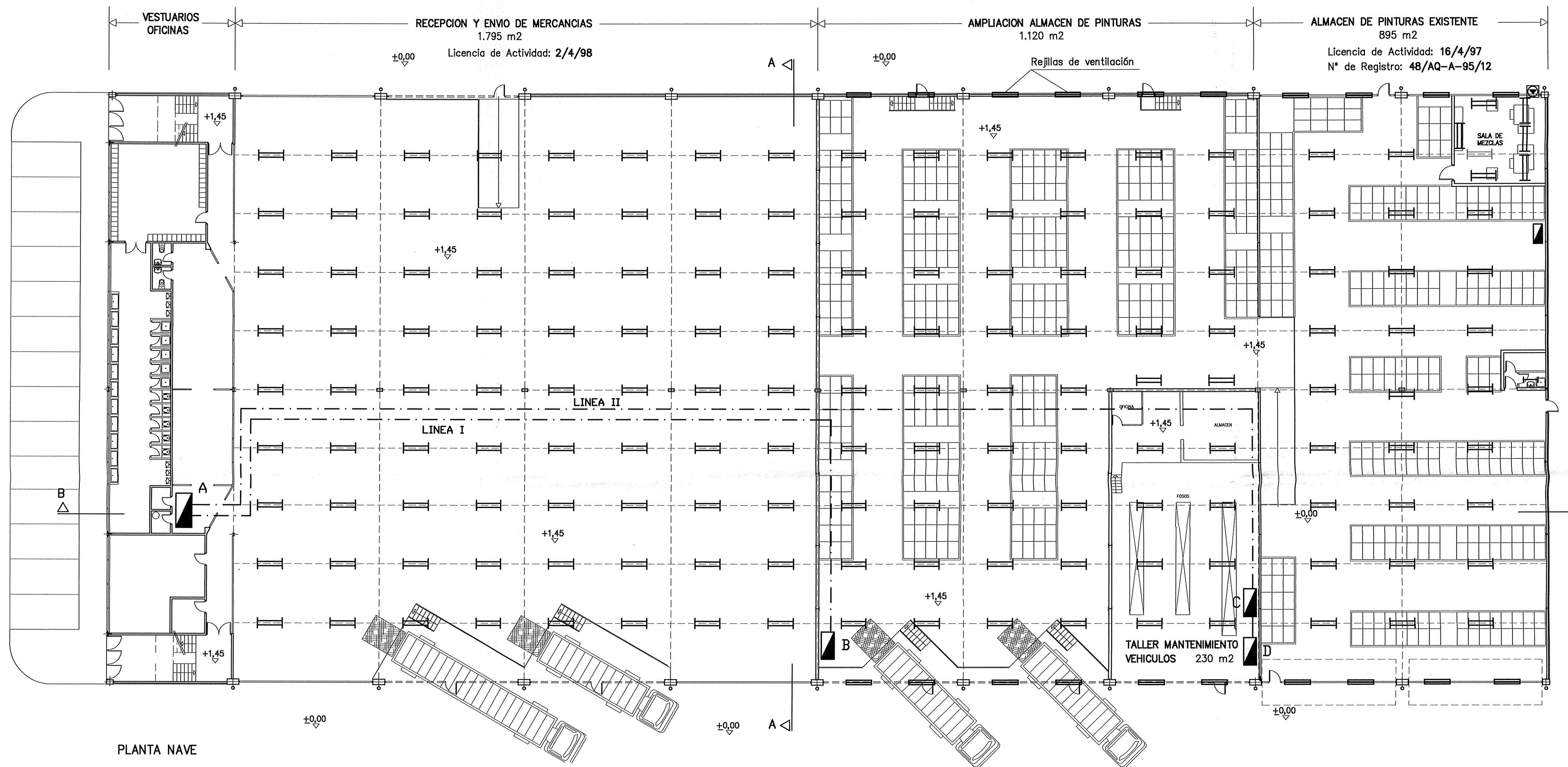

PLANTA NAVE

- A Cuadro General existente
- B Cuadro Almacén Nuevo Pinturas
- C Cuadro Taller Mecánico
- D Cuadro Almacén Pinturas existente

Luminaria estancia PACIFIC TCW215 2x58w Seguridad Aumentada

Extractor

INSTRUMENTADO POR:  
 INGENIERO ARQUITECTO D. OF.º  
 BIZKAIA ORDEN Nº 11.141  
 DELEGACION EN LEZAMA  
 Nº 10 DE ARQUITECTOS Y LEZAMA Nº 10  
 INGENIERO D. OF.º  
 19 SEP 2003

PLANOS FIN DE OBRA - SEPTIEMBRE 2.003

PROYECTO EJECUCION: REFORMA NAVE INDUSTRIAL PARA AMPLIACION ALMACENAMIENTO DE PINTURAS Y SALA DE MEZCLAS POLIGONO TRAÑA-PADURA PABELLON B. ABADIÑO-BIZKAIA

PROPIETARIO: TEISA (TRANSPORTES INTERNACIONALES S.A.) SEPTIEMBRE 2.003

PLANO Nº	PLANO DE:	ESCALA
6-1	REFORMA INSTALACION DE ALUMBRADO VENTILACION	1/200
		SUSTITUYE A Nº6 SUSTITUIDO POR

ARQUITECTO: JAVIER MONTESINOS SANZ

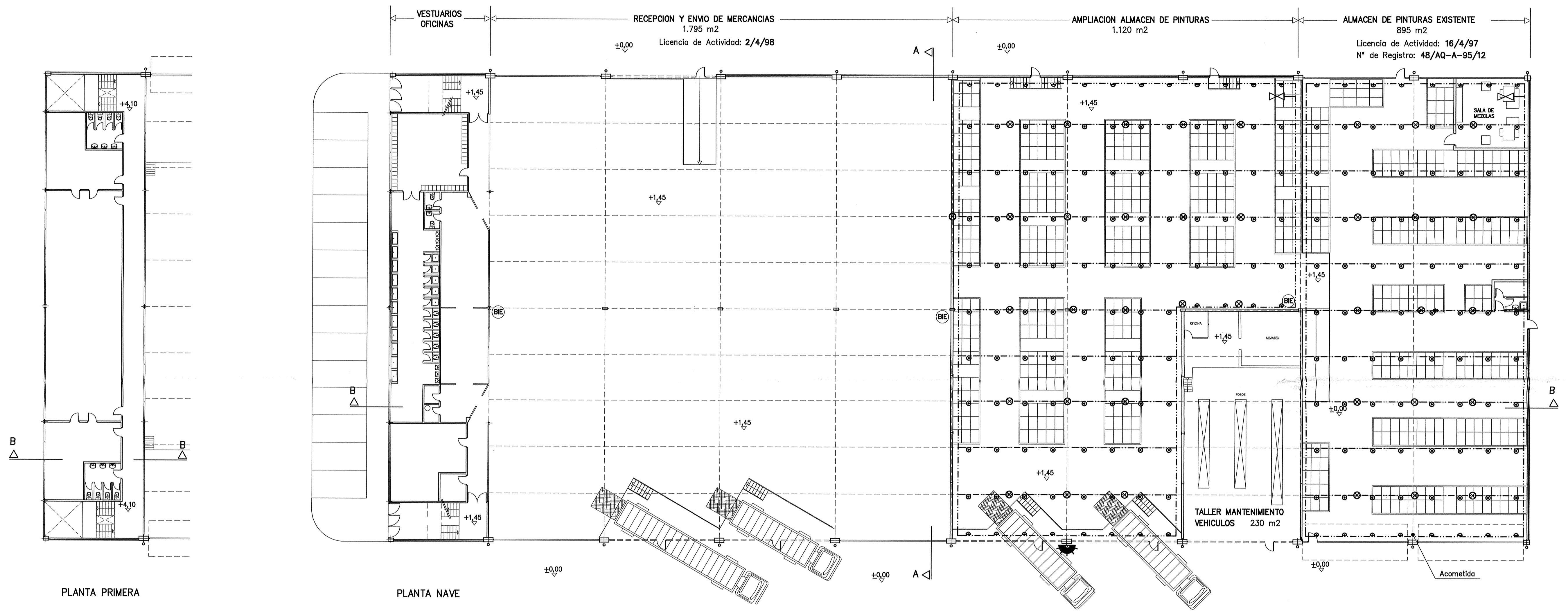

- ⊙ Splinker de techo
- ⊕ Splinker de pared
- ⊗ Detector iónico de humos
- ⊘ Llave de prueba
- ☼ Alarma óptico-óptica
- ⊙ BIE Boca de Incendio Equipada, existente

ESQUEMA DE INSTALACION

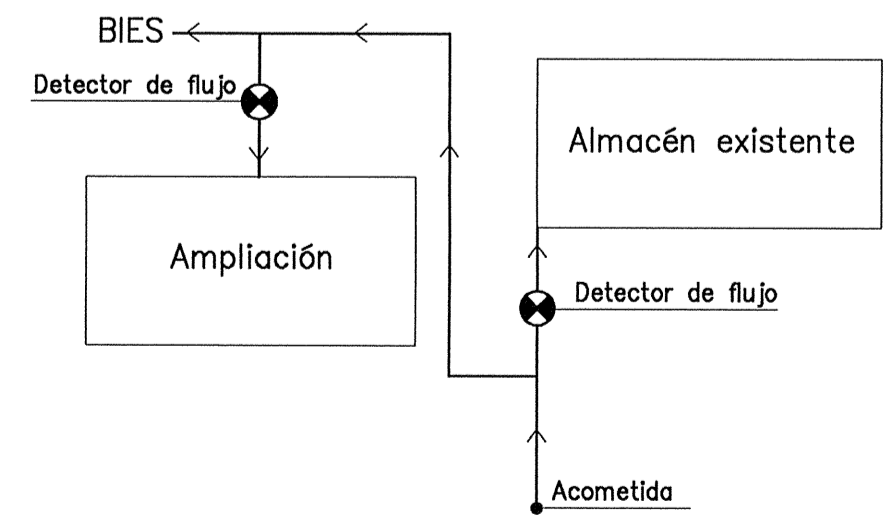

PROYECTO EJECUCION: REFORMA NAVE INDUSTRIAL PARA AMPLIACION ALMACENAMIENTO DE PINTURAS Y SALA DE MEZCLAS POLIGONO TRAÑA-PADURA PABELLON B. ABADIÑO-BIZKAIA

19 SEP 2003

PLANOS FIN DE OBRA - SEPTIEMBRE 2.003

PROYECTO EJECUCION: REFORMA NAVE INDUSTRIAL PARA AMPLIACION ALMACENAMIENTO DE PINTURAS Y SALA DE MEZCLAS POLIGONO TRAÑA-PADURA PABELLON B. ABADIÑO-BIZKAIA

PROPIETARIO: TEISA (TRANSPORTES INTERNACIONALES S.A.) SEPTIEMBRE 2.003

PLANO N° 7-1 PLANO DE: REFORMA INSTALACION CONTRA INCENDIOS ESCALA 1/200 SUSTITUYE A N°7 SUSTITUIDO POR

ARQUITECTO: JAVIER MONTESINOS SANZ

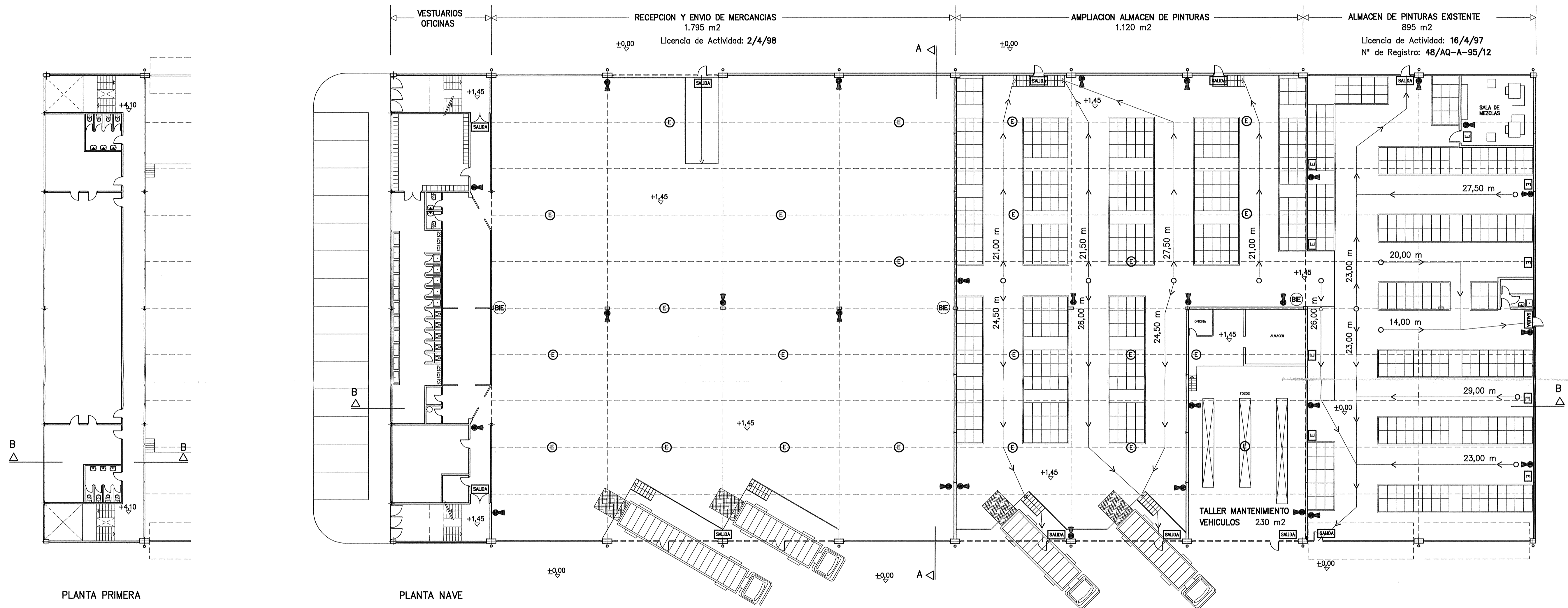

PLANTA PRIMERA

PLANTA NAVE

- SALIDA** Señalización estanca LEGRAND 61847, serie NFL-700
- E** Iluminación estanca LEGRAND 61847, serie NFL-700 (techo)
- E** Iluminación estanca LEGRAND 61847, serie NFL-700 (pared)
- o ->** Recorridos de Evacuación
- Extintor
- BIE** Boca de Incendio Equipada, existente

PROYECTO DE EJECUCION DE OBRAS DE REFORMA Y AMPLIACION DE LA NAVE INDUSTRIAL PARA ALMACENAMIENTO DE PINTURAS Y SALA DE MEZCLAS POLIGONO TRAÑA-PADURA PABELLON B. ABADIÑO-BIZKAIA  
 INGENIERO EN ARQUITECTURA - VISADO  
 19 SEP 2003

PLANOS FIN DE OBRA - SEPTIEMBRE 2.003

PROYECTO EJECUCION: REFORMA NAVE INDUSTRIAL PARA AMPLIACION ALMACENAMIENTO DE PINTURAS Y SALA DE MEZCLAS POLIGONO TRAÑA-PADURA PABELLON B. ABADIÑO-BIZKAIA	
PROPIETARIO: TEISA (TRANSPORTES INTERNACIONALES S.A.)	SEPTIEMBRE 2.003
PLANO N° 8-1	PLANO DE: REFORMA RECORRIDOS DE EVACUACION ALUMBRADO DE EMERGENCIA EXTINTORES
ARQUITECTO: JAWER MONTESINOS SANZ	ESCALA 1/200 SUSTITUYE A N°8 SUSTITUIDO POR